

ΔΙΑΥΡΩΜΑ ΕΓΚΑΘΙΟΤΗΤΑΣ

ΣΤΟ Ο.Τ. 173 ΤΟΥ ΔΗΜΟΥ ΒΟΥΛΑΣ

Μάσκα 1:500

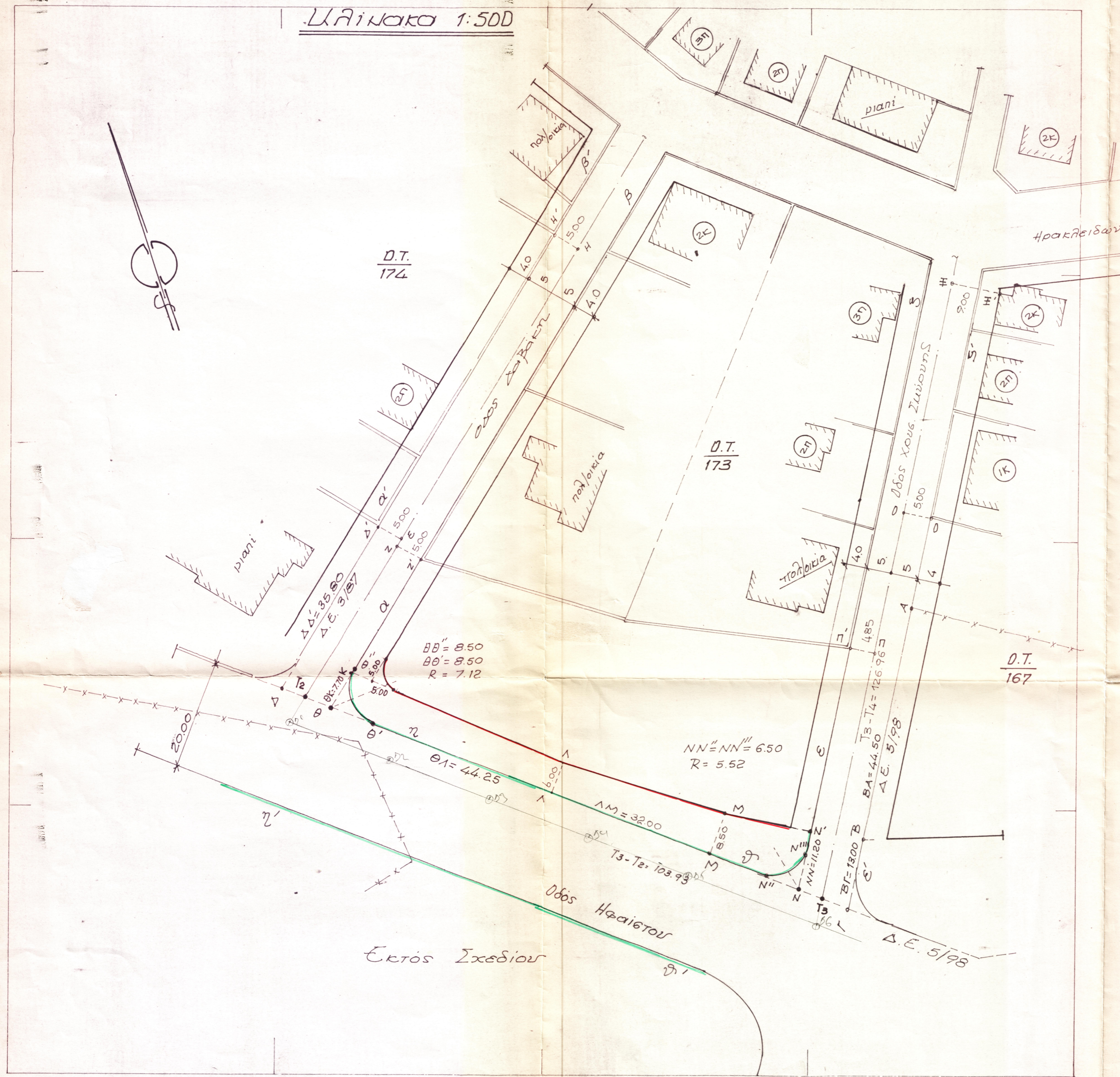

1/99

Υπόμνημα

Οι Π.Γ και Ο.Γ τέθηκαν σύμφωνα με τα από 8/11/79 φεκ 634^Α και το από 29/12/61 φεκ 1514/61 Δ/τα Ρυμοτομίας.

Οι Π.Γ. αβ και αβ' σύμφωνα με το Δ.Ε. με αρ 3/87

Οι Π.Γ. εδ και εδ' σύμφωνα με το από 5/98 Δ. Εφαρμογής.

Η Π.Γ. ηδ τίθεται επί του άξονα Τε-Τθ. Ελήφθησαν τβ σύμφωνα με το 5/98 Δ. Εφαρμογής και ΔΔ=3580μ. σύμφωνα με το ηδ αρ. 3/87 Δ. Εφαρμογής.

Για την Ο.Γ ΚΛΜΝ' ελήφθησαν θκ=7.70, λκ=6.00μ, μκ=8.50, νκ=11.20, θλ=44.25 και λμ=32.00 μ.

Λοιπά στοιχεία ως και τα καμπύλια τμήματα επί του διαγράμματος.

Βούλα Μ. Ζ. 1999
 Ο Ελερξας Σωταξας
 Τis Π.Γ 5 Ο.Γ

88/89
 ΓΡΗΓΟΡΗΣ ΣΜΥΡΝΗΣ
 ΤΟΠΟΓΡΑΦΟΣ ΜΗΧΑΝΙΚΟΣ

Βούλα 24/21 1999
 ΕΞΟΡΗΘΗΚΕ
 Ο ΠΡΟΪΣΤΑΜΕΝΟΣ Τ.Υ

ΓΕΩΔΟΜΙΑΣ
 ΤΑΡΧΗΣ
 ΑΥΣΑΛΙΑΔΗΣ

Ηλίας Σωταξας

ΑΘΗΝΑ ΙΑΝΟΥΑΡΙΟΣ 1999
 Ο ΣΥΝΤΑΞΑΣ

ΒΑΣΙΛΕΙΟΣ Θ. ΚΟΚΚΙΝΟΣ
 ΤΟΠΟΓΡΑΦΟΣ ΑΓΡΟΝΟΜΟΣ ΜΗΧΑΝΙΚΟΣ
 Διπλωματούχος Ε.Μ.Π.
 ΑΘΗΝΑ
 ΑΡ. Τ.Ε.Ε. 0692 ΗΡΕΙΡΟΥ 6
 Α.Φ.Μ.: 05511518 Τηλ. 8913856